Les capitelles

ou cabanes

de

Calvisson

Sous l'égide de l'association APROMICAV

Avec le soutien de
la COMMUNE de CALVISSON
Rédigé par Samantha TREUIL

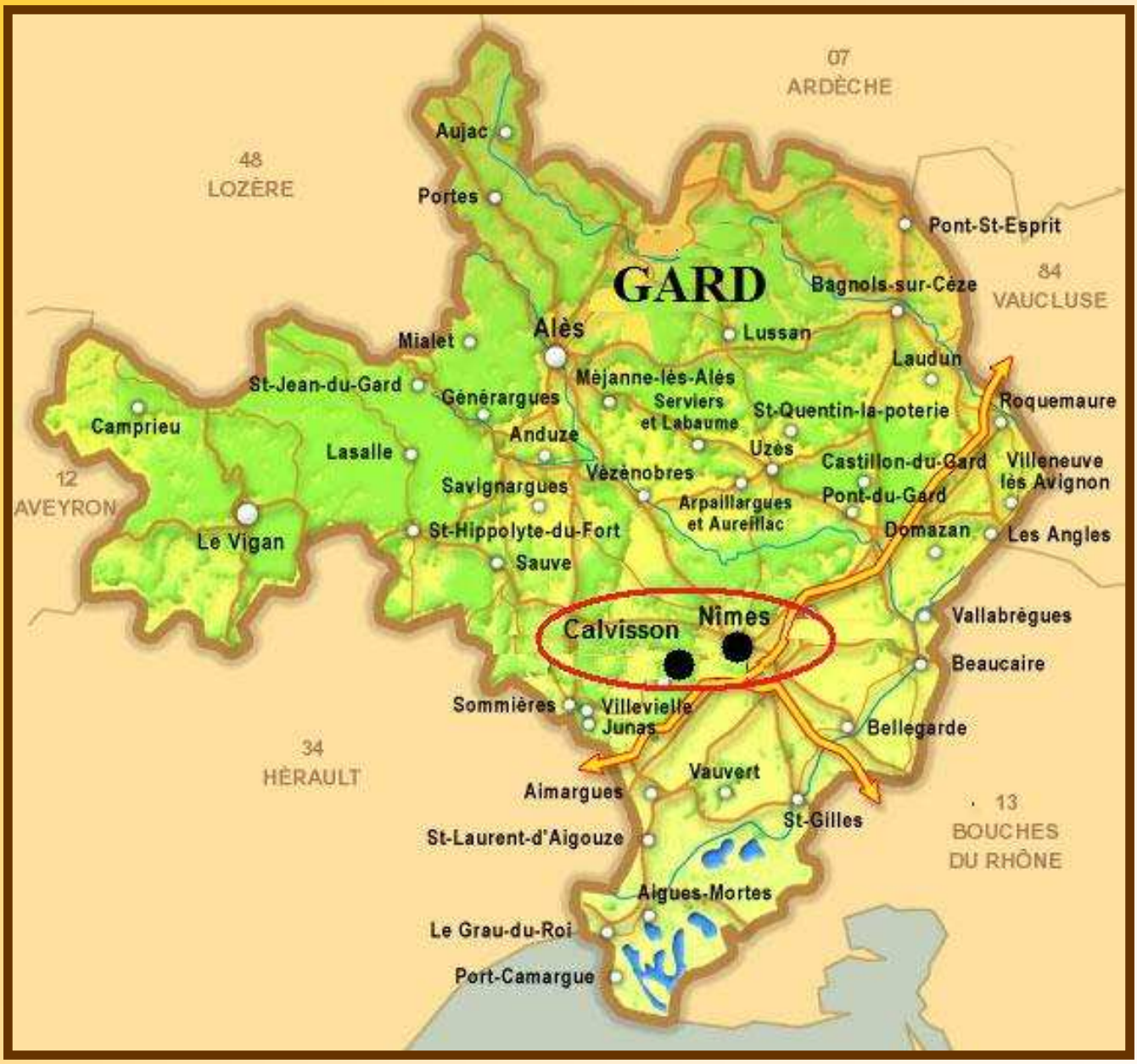

Association **APROMICAV**
19, avenue de Lattre de Tassigny
30420 Calvisson

SOMMAIRE

Avant propos .....Page 5

Introduction .....Page 7

SITUATION DES CAPITELLES :

La Fontaine du Coucou et de la Liquière .....Page 8

La Queyrolle .....Page 13

Panafieu .....Page 14

Artillon .....Page 17

Le Puech de Jourdan

et le Puech du Rouge .....Page 17

Valcaude .....Page 18

Le Roc de Gachone et Cante-Perdrix .....Page 20

Mainteau .....Page 21

Itinéraire balisé (Chemin des Laines et

Chemin en balcon de la Liquière) .....Page 22

AVANT PROPOS

L'APROMICAV, Association pour la Protection et la Mise en Valeur de Calvisson et de la Vaunage, a souhaité recenser les capitelles ou cabanes, de la commune de Calvisson afin de rendre hommage à ces agriculteurs, à ces bergers qui travaillant sur les sols pauvres et caillouteux de nos collines, ont élevé ces constructions en pierre sèche, témoignage des siècles qui nous précèdent.

Il nous a paru important d'effectuer le recensement le plus exhaustif possible dont vous trouverez un aperçu dans les pages qui suivent.
Dans la présente brochure, nous avons repéré les capitelles situées prés de la Fontaine du Coucou, sur le chemin en balcon de la Liquière et à proximité du Chemin des Laines afin de permettre une découverte de ces constructions singulières.
L'intégralité des capitelles recensées à ce jour, soit 54, avec leurs coordonnées GPS seront transmises au Maire de Calvisson afin d'apporter notre modeste contribution à la mémoire et à l'histoire du village. Qu'il me soit permis de remercier la Municipalité de Calvisson, sans qui ce document n'aurait pu être imprimé, et de rendre hommage à plusieurs des membres de notre association.
Tout d'abord à Lucien FROMENTAL qui a restauré ou construit avec amour et compétence plusieurs capitelles et qui nous a guidé dans notre recherche pour les localiser.
A Jean-Paul ROUSSEL et à Samantha TREUIL à qui j'ai fait subir des marches éprouvantes au travers des « bartas » à la recherche de nos anciens.
Enfin merci à cette dernière d'avoir réalisé ce document avec application, persévérance et intérêt.

Le Président de l'APROMICAV

Alain AVESQUE

INTRODUCTION

Les capitelles sont les témoins du passé.

Un passé où la pierre sèche structurait et agrémentait le paysage de la garrigue calvissonnaise occupée alors par les activités agraires de l'élevage, de la vigne et de l'olivier. Au XIXème siècle, les agriculteurs utilisaient les pierres récupérées lors de l'épierrement de leurs champs de culture pour y bâtir de « petites maisons des garrigues ». Grâce à elles, ils pouvaient stocker leurs provisions et leurs récoltes, remiser les outils et se protéger des intempéries.

Selon les régions, ces petits édifices portent le nom de « bories » ou, comme chez nous, de « capitelles » ou encore de « cabanes ».

Construites en pierres sèches (c'est-à-dire sans liant), elles s'élèvent grâce à la technique de la voûte à encorbellement : les pierres du bâtiment, en assises concentriques, se referment progressivement en leur centre et sont fermées par une dalle massive. Elles sont aujourd'hui les témoins de techniques ancestrales qui tendent à disparaître.

Les capitelles témoignent de l'une des plus belles architectures populaires du domaine occitan. Ce précieux patrimoine mérite ainsi d'être sauvegardé pour sa valeur architecturale, son intérêt archéologique et historique et pour ses qualités esthétiques.

C'est pour éviter leur disparition et faire renaître les « cabanes de pierres sèches » que nous travaillons à la redécouverte et à la mise en valeur de ce patrimoine rural.

Partez à la (re)découverte de cet incroyable univers agraire riche d'un savoir-faire traditionnel.

LES CAPITELLES DE LA FONTAINE DU COUCOU ET DE LA LIQUIÈRE

Nous avons recensé 1 abri et 21 capitelles près de la Fontaine du Coucou et de la Liquière

L'abri au dessous de la Fontaine du Coucou

Propriété : Privée

Caractéristique : Bon état, restauré

Localisation : En dessous de la Fontaine du Coucou

Coordonnées GPS : 31T 0594527 4850804

1

Propriété : Communale

Caractéristique : Bon état, restaurée par Lucien FROMENTAL

Localisation : Au dessus de la Fontaine du Coucou, au pied du chemin en balcon de la Liquière

Coordonnées GPS : 31T 0594601 4850863

2

Propriété : Communale

Caractéristique : Détruite

Localisation : Au dessus du chemin en balcon de la Liquière, dans virage

Coordonnées GPS : 31T 0594651 4850806

3

Propriété : Communale

Caractéristique : Très mauvais état

Localisation : Au bord du chemin en balcon de la Liquière

Coordonnées GPS : 31T 0594764 4850732

4

Propriété : Communale

Caractéristique : Mauvais état

Localisation : Au bord du chemin en balcon de la Liquière

Coordonnées GPS : 31T 0594886 4850739

5

Propriété : Communale

Caractéristique : Capitelle triple. Très bon état, restaurée par Lucien FROMENTAL

Localisation : Au bord du chemin en balcon de la Liquière

Coordonnées GPS : 31T 0594926
4850761

6

Deuxième photo de la capitelle triple (cf. ci-dessus)

Propriété : Communale

Caractéristique : Très bon état

Localisation : Au dessus du chemin en balcon de la Liquière

Propriété : Privée

Caractéristique : Capitelle à double entrée. Excellent état, restaurée

Localisation : Jalu (clos de Farel)

Propriété : Privée

Caractéristique : Construite à la fin du XXème siècle par le propriétaire actuel. Excellent état

Localisation : Jalu (clos de Farel)

Propriété : Communale

Caractéristique : Bon état, entourée de végétation (chênes kermès, ronces, genets…)

Localisation : A l’Ouest de la vigie des pompiers

Propriété : Communale

Caractéristique : Bon état

Localisation : Au Nord du chemin en balcon de la Liquière

Propriété : Communale

Caractéristique : Bon état, entourée de broussailles (chênes kermès, ronces, pains d'Alep…)

Localisation : Au dessus du croisement du chemin en balcon de la Liquière, à proximité de la Fontaine du Coucou

Propriété : Communale

Caractéristique : Mauvais état

Localisation : Au Sud du Chemin des Laines, dans un champ au Sud de Maruéjols

LES CAPITELLES DE LA QUEYROLLE

Nous avons recensé 4 capitelles près de la Queyrolle

Propriété : Privée

Caractéristique : Bon état

Localisation : En bordure d'un champ,
située à l'Est du mas d'Escattes

LES CAPITELLES DE PANAFIEU

Nous avons recensé 17 capitelles près de Panafieu

Propriété : Communale

Caractéristique : Bon état

Localisation : A mi-pente de la colline de Panafieu, à l'Ouest du chemin amenant à la Fontaine du Coucou

Propriété : Communale

Caractéristique : Double capitelle, assez bon état

Localisation : En contrebas, côté Ouest du sommet de Panafieu, située en haut de la petite vallée séparant les deux replis de la colline

Propriété : Privée

Caractéristique : Large construction, ancienne bergerie ? …Seuls les murs côté Est subsistent. Remarquable qualité de construction.
Mauvais état.

Localisation : A proximité du sommet de Panafieu, côté Ouest

Propriété : Communale

Caractéristique : Assez bon état

Localisation : Au Sud de Panafieu, proche du col qui sépare la colline de celle d'Artillon

Propriété : Communale

Caractéristique : Mauvais état

Localisation : A l'Ouest de la précédente

Propriété : Communale

Caractéristique : Mauvais état

Localisation : Au Sud-ouest et en bordure de Panafieu, au dessus du mazet de Salager

Propriété : Communale

Caractéristique : Mauvais état mais belle construction

Localisation : Au milieu des chênes kermès, au Sud-ouest de Panafieu ; au Nord de la précédente (à mi-pente)

Propriété : Communale

Caractéristique : Très mauvais état, transformée en affût (par les chasseurs) ?

Localisation : Côté Sud-ouest de Panafieu, sur la crête ; au Nord-ouest de la précédente. Face à la carrière de Calvisson

LA CAPITELLE D'ARTILLON

Nous avons recensé 1 capitelle près d'Artillon

Propriété : Communale

Caractéristique : Très mauvais état

Localisation : Au Sud d'Artillon, à mi-pente

LES CAPITELLES DU PUECH DE JOURDAN ET DU PUECH DU ROUGE

Nous avons recensé 1 capitelle dans chaque puech

Propriété : Privée

Caractéristique : Mauvais état, taille des pierres plus volumineuse que celle observée sur les autres capitelles

Localisation : A l'Est du Puech de Jourdan

LES CAPITELLES DU VALCAUDE

Nous avons recensé 4 capitelles près du Valcaude

Propriété : Communale

Caractéristique : Bon état. Envahie par la végétation

Localisation : Entre Valcaude (à l'Ouest) et le chemin de crête qui domine Valcaude (à l'Est)

Propriété : Privée

Caractéristique : Assez bon état. Capitelle intégrée à un mur et de faible hauteur

Localisation : A l'Est de Valcaude et au Sud du territoire occupé par la Manade du Roc

Propriété : Privée

Caractéristique : Assez bon état. De faible dimension.

Localisation : A quelques dizaines de mètres au Sud-ouest de la précédente

Propriété : Privée

Caractéristique : Très bon état (mais partie Ouest quelque peu dégradée) ;

Localisation : Au Sud-est de Valcaude, au bas de la vallée ; dans l'enclos de la Manade du Roc

LES CAPITELLES DU ROC DE GACHONE ET DE CANTE-PERDRIX

Nous avons recensé 2 capitelles dans chacun des 2 sites

Propriété : Privée

Caractéristique : Très bon état ; envahie par la végétation

Localisation : Au bas du chemin goudronné qui amène au Roc de Gachone

Propriété : Privée

Caractéristique : Mauvais état

Localisation : Au Sud de Cante-Perdrix ; à proximité et à l'Ouest de la carrière

LA CAPITELLE DE MAINTEAU

Nous avons recensé 1 capitelle à Mainteau

Propriété : Privée

Caractéristique : Mauvais état. Intérieur crépi et de forme arrondie.

Localisation : A mi-chemin du chemin de crête qui domine le Bois de Mainteau

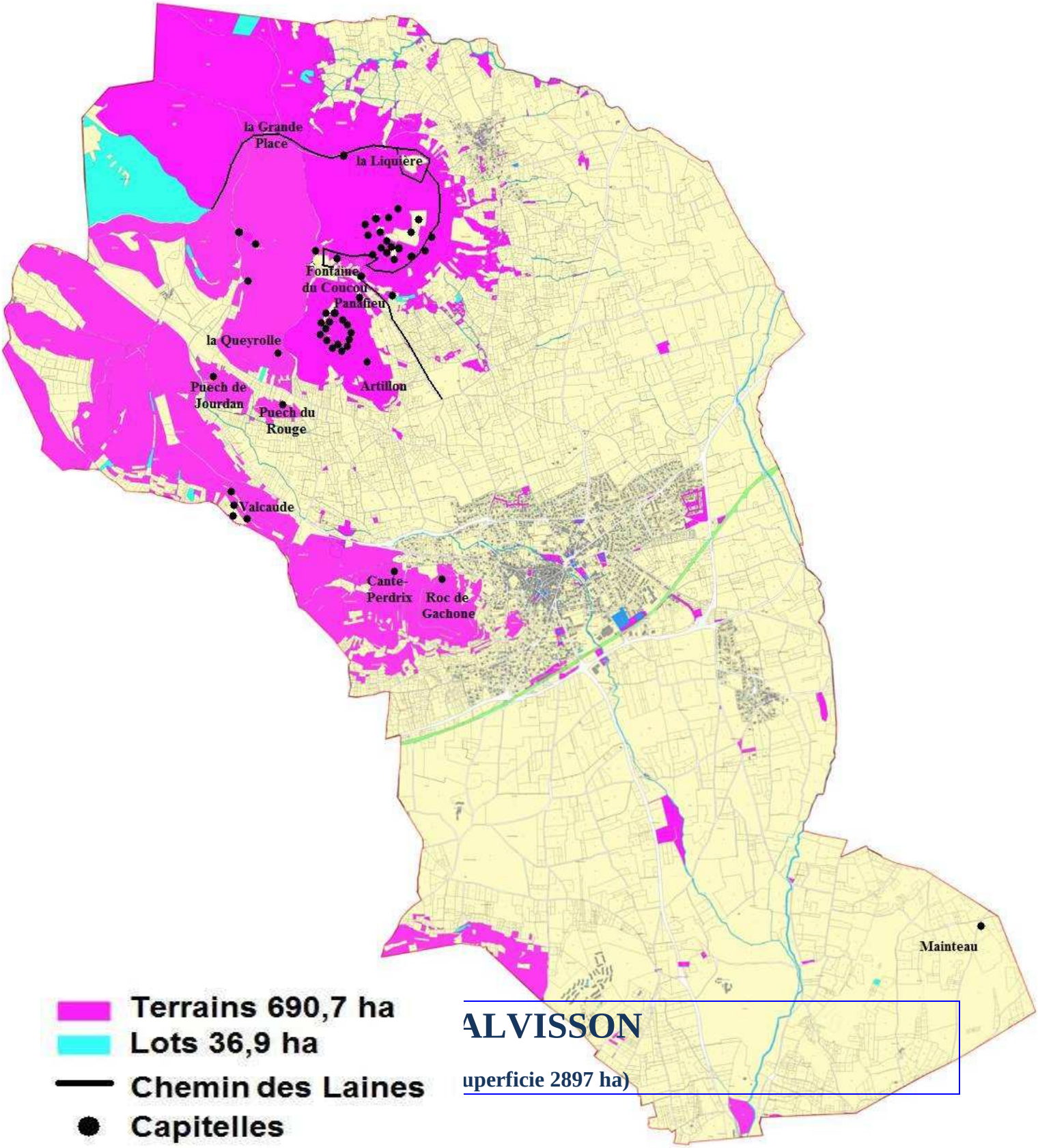

ALVISSON

uperficie 2897 ha)